湖畔

第99号
平成２３年 10月発行

介護老人保健施設　レイクビューさめうら
TEL 0887-82-0117　FAX 0887-82-2898

祝百歳

今年10月30日にめでたく100歳を迎えられるレイクビューさめうら6階入所中の田岡幸子様を9月29日（木）西村土佐町長が訪れ、お祝いの言葉と内閣総理大臣からの表彰状、銀杯が渡され、土佐町からの記念品が贈られました。この日は息子さんがお祝いに来られまた、同じく6階されている妹の中野内藤子様も一緒に記念撮影されました。

県下最大の百万遍　南川百万遍

嶺北地方に受け継がれている伝統行事についての第三回目として今月は土佐町の百万遍をご紹介します。

高知工業高等学校　教諭　高木啓夫氏より

高知県の各地で、百万遍念仏を年中行事の一つとして多くの人たちが集まる浅ヶ谷の高原に吉野川、仁淀川、早明浦ダム、土佐湖、南川水系の百万遍念仏を唱える。

南川の百万遍念仏は、一の祭りで大地震で、元弘元年（一三三一年）に弥陀三尊が現れ、知恩寺の第八世善阿上人が勅浄土宗御祈禱を行われた。

皇大寺の諸山の高僧にて、千三百十五年の七月一日に指定され、時期は七月、土用入後の最初の日曜日です。

数珠が切り放たれる際のクライマックスは圧巻です。

夕方になるころには舞堂のある大谷寺の境内は、近郊の人たちも加えてあふれるばかりになる。太鼓が乱打され、輪になって、数珠は切り放たれる。数珠繰りはどいった数珠が荒れ境内にとび出て大きなどされる。荒れやがて南川百万遍の圧巻である。これが数珠はやっと舞堂に引き終わる。

十月生まれのご利用者

敬称略

入所者

朝倉久子	九十三歳
大村千笑	七十九歳
高橋斐子	八十四歳
田岡幸子	百歳
山下八重子	八十七歳
横山良	八十二歳

通所者

川田多賀子	八十三歳
田岡照明	八十二歳
和田吉野	八十八歳
和田徳美	九十四歳

入所者ご家族様へ

インフルエンザの定期予防接種のお知らせ

インフルエンザが定期の予防接種に加わり、左記の方を対象に公費による予防接種を実施することになりました。予防接種により、発病防止や特に重症化防止に有効であることが確認されています。インフルエンザの流行前に予防接種を受けましょう。

対象者

接種当日①②のうち本人が接種を希望する方

①六十五歳以上の方

②六十歳以上六十五歳未満で、心臓、腎臓、呼吸器に重い病気のある方（身体障害者手帳一級相当の方）

レイクビューさめうらのご長寿の皆様の紹介

九月一日現在九五歳以上の方です。

永野　春様
明治四十三年四月一日生
百一歳

田岡幸子様
明治四十四年十月三十日生
九九歳

近藤豊様
大正二年二月二十三日生
九八歳

貞光初様
大正四年四月五日生
九六歳

小川千都子様
大正四年六月一八日生
九六歳

川田利子様
大正四年一一月二十日生
九五歳

長崎美代子様
大正四年一二月七日
九五歳

今月のさめうらギャラリーは嶺北高校生作品展です

嶺北高校の生徒作品を展示しています。今年もいただきありがとうございます。今年の生徒作品はアクリル絵の具で「模写」です。アクリル絵の具は水彩絵の具と同じ水性になると耐水性になります。今回の「模写」は高校生に洋画の技法を学んでもらう目的で、授業で取り組んだものです。生徒達はそれぞれ画集の中から好きな絵を一枚選んで、その絵のどんなところが魅力的なのか、制作者が表現のためにどんな工夫をしているのかを考えました。「私は見て制作をしているアーミンの毛の柔らかい抱いているアーミンの毛の柔らかさを表現したいと思いました。「荒々しい海と厳しい提督を描く」などの言葉を、婦人の装いの裏には書いてあります。「名画の額のようにキャンパスボードに生徒の感じた世界観を表現してください。

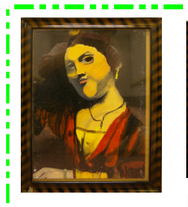

展示作品の一部です

嶺北中学校　教諭　今井郁名

職員紹介

中野内健祐

平成４年７月２４日生
住所　：土佐町
職種　：介護員
仕事への抱負：

わからない事が多々あると思いますが頑張っていきたいと思います。

九月から通所で勤務しています。

阿戸恵子

Ｓ３１年３月２６日生
住所　：土佐町
職種　：介護員
仕事への抱負：

初めまして。これから頑張ってお世話させていただきますので、どうぞよろしくお願いします。

十月から六階で勤務しています。

祝　敬老会　九月十六日

通所　チャンチキおけさ

川井美津子様　詩吟

5階　踊り「うちの女房にはひげがある」

6階　劇「桃太郎」

皆様に楽しんで頂きました

敬老会への参加、ご協力ありがとうございました。

レイクビューさめうらでは、敬老の日（金）恒例の敬老会を九月十六日に駆けつけ行いました。先ず、初めに川井美津子様に詩吟をお願いし、続いて当日出演する職員が各部署ごとに、踊りやいろいろな職業の合間を利用して踊りの練習をしました。劇の道具は小道具を作ったり、劇に使う物もありますが、皆様に楽しんでいただけたと思います。

当美津子様は栄養科より敬老弁当が用意されたとのお話しをされ、施設最寄りの利用者代表で永野春様が記念品を受け取られました。

利用者代表で永野春様が
記念品を受け取られました。

敬老弁当の紹介

お品書き

- 御飯物　押しずし
- 茹で物　湯引きサラダ
- 焼き物　海鮮いたや貝盛り
- 焚き物　海老・里芋・南瓜など
- お吸い物　卵豆腐・みつば

たくさんのご家族に参加していただき、
昼食をともにしていただきました。